TAUJĖNŲ - UŽULĖNIO MIŠKŲ BIOSFEROS POLIGONO (Ukm-b1) RIBŲ PLANAS

Plotas 22531,60 ha

Panevėžio apskritis, Panevėžio rajono savivaldybė (4848,95 ha)

Vilniaus apskritis, Ukmergės rajono savivaldybė (17682,65 ha)

PATVIRTINTA
LIETUVOS RESPUBLIKOS APLINKOS MINISTRO
2004 m. gruodžio 10 d. įsakymu Nr. D1-629

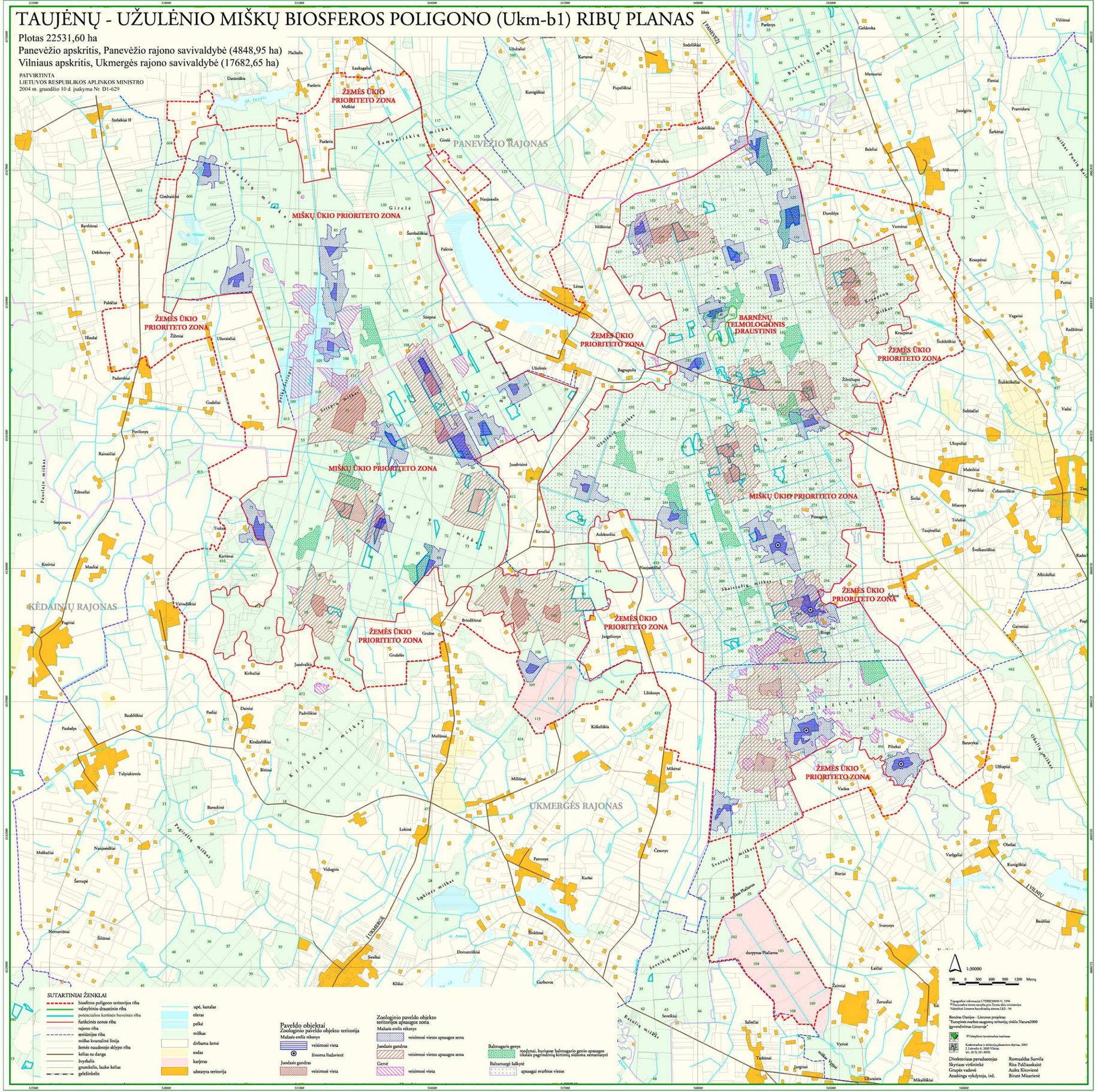

Topografinė informacija LTDRK50000-V, 1996
©Nacionalinė žemės tarnyba prie Žemės ūkio ministerijos
Valstybinė Lietuvos koordinačių sistema LKS - 94

Bendras Danijos - Lietuvos projektas
"Europinės svarbos saugomų teritorijų tinklo Natura2000 įgyvendinimas Lietuvoje"

©Valstybinio žemėtvarkos instituto

Kraštovaizdos ir teritorijų planavimo skyrius, 2003
J. Lebedžio 6, 2600 Vilnius
tel.: (8-5) 261-8856

Direktoriaus pavaduotojas
Skyriaus virtininkė
Grupės vadovė
Atsakinga vykdytoja, inž.

Romualdas Survila
Rita Palčiauskaitė
Aušra Kitovienė
Birutė Mizarienė